BÜYÜK TAARRUZ VE YARMANIN GERÇEKLEŞMESİ
26-27 AĞUSTOS 1922

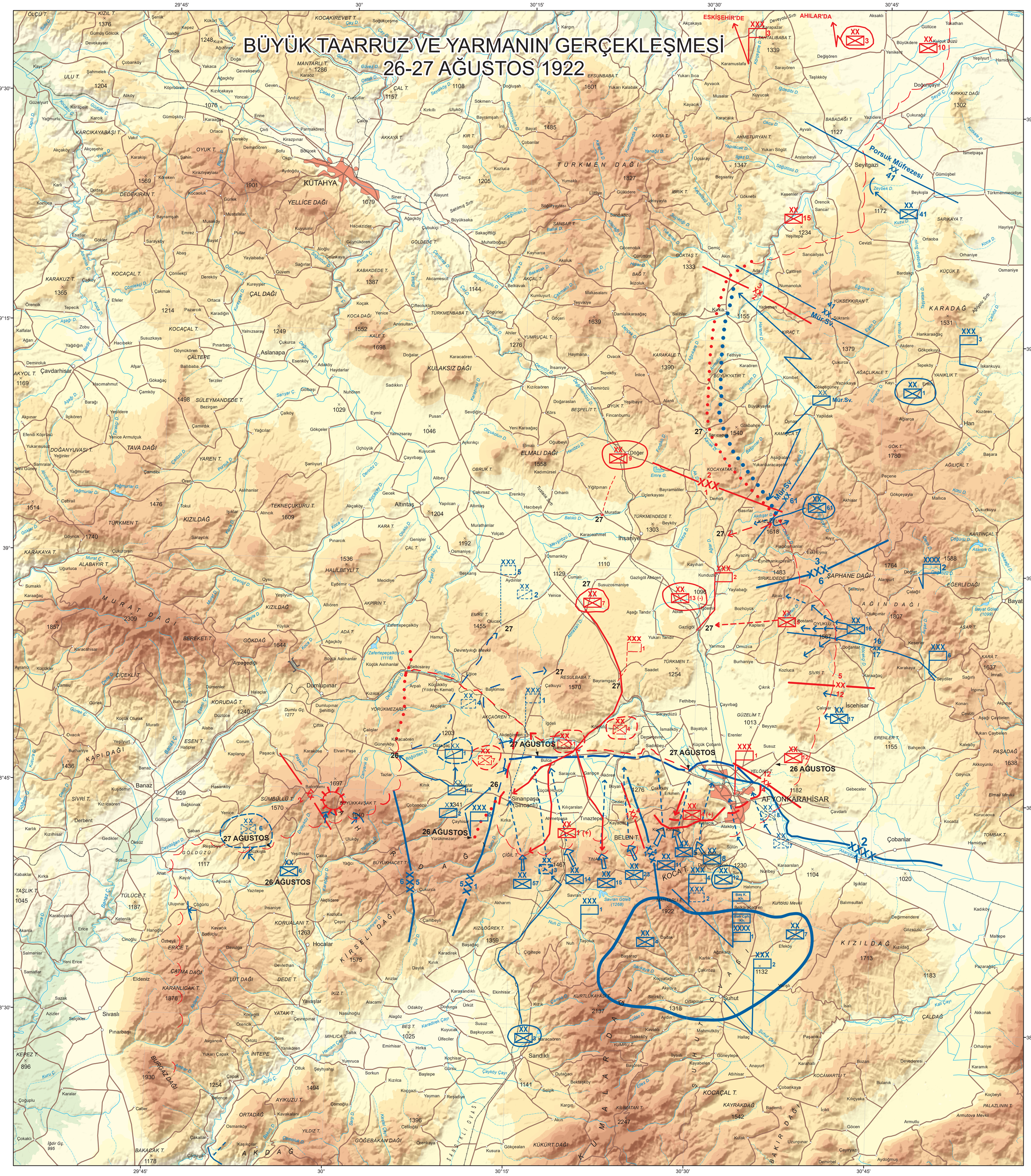

BÜYÜK TAARRUZ VE YARMANIN GERÇEKLEŞMESİ

26-27 AĞUSTOS 1922

1. 25-26 AĞUSTOS GECESİ

Gece yarısı Başkomutan Gazi Mustafa Kemal Paşa, Genelkurmay Başkanı Fevzi Paşa, Batı Cephesi Komutanı İsmet Paşa ve 1'inci Ordu Komutanı Nurettin Paşa Kocatepe'de komuta yerine geçmişlerdir. 25/26 Ağustos gecesi Ahır Dağı'nı aşan Fahrettin Paşa komutasındaki 5'inci Süvari Kolordusu, Yunan cephesinin gerisine geçmiş, Sincanlı Ovası'ndaki Çayhisar bölgesine varmış ve 26 Ağustos günü Küçükköy'de (Yıldırım Kemal) düşmanın demir yolu ve telefon hatlarını kesmiştir.

2. 26 AĞUSTOS GÜNÜ

26 Ağustos sabahı saat 05.00'te topçu ateşi bütün cephede başlamıştır. Başkomutan Gazi Mustafa Kemal Paşa'nın Cephe Komutanı'na verdiği taarruz emri ile birliklerimiz saat 05.30'da düşman mevzilerine taarruza başlamıştır. Uğradıkları baskın tarzındaki taarruz ile şaşkınlık geçiren Yunanlar ancak yarım saat sonra 1'inci ve 4'üncü Kolordu cephelerine yönelttikleri zayıf topçu ateşiyle karşılık verebilmişlerdir. 26 Ağustos günü muharebeleri sonucunda 1'inci Ordu Birlikleri Büyük Kalecik Tepe'den Çiğil Tepe'ye kadar olan cephe üzerinde Yunan ordusu birinci hat mevzilerini ele geçirmelerine rağmen cepheyi yarmayı başaramamışlardır. 2'inci Ordu ise Yunan ihtiyat kuvvetlerinin asıl yarma bölgesine kaydırılmasına engel olmuştur.

3. 27 AĞUSTOS GÜNÜ

Büyük cesaretle düşman üzerine atılan Türk birlikleri çetin geçen ve üst üste yapılan sünger hücumları ile Yunan mevzilerini birer birer ele geçirmeyi başarmışlardır. Düşmanın Afyonkarahisar güneyindeki mevzileri 1'inci Ordu tarafından ele geçirilmiş ve yarma tamamlanmıştır. 8'inci P. Tümeni Afyonkarahisar'a girmiştir. Düşmanın elinde sadece Toklu Sivrisi kalmıştır. Çiğiltepe'nin iki gündür ele geçirilememiş olması nedeniyle hayatına son veren 57'nci Tümen Komutanı Alb. Reşat Bey'in vefatından sonra Çiğiltepe de ele geçirilmiştir.

HAREKAT ALANI

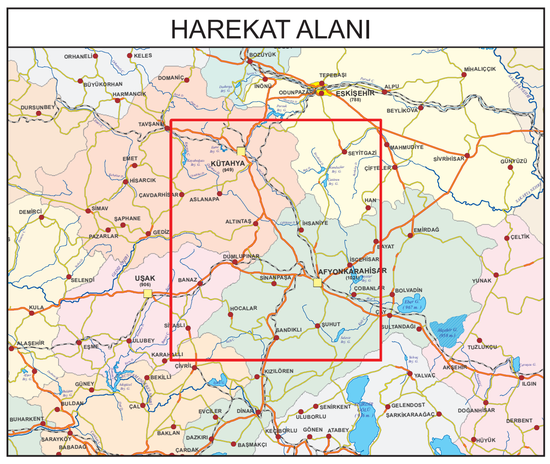

BÜYÜK TAARRUZ VE YARMANIN GERÇEKLEŞMESİ 26-27 AĞUSTOS 1922

ÖLÇEK 1 : 170 000

0 3.5 7 14 21 28 Km

© 2023 MSB HARİTA GENEL MÜDÜRLÜĞÜ

Her hakkı saklıdır.
Harita Genel Müdürlüğünün yazılı izni alınmadan, bu ürünün tamamı veya bir kısmı çoğaltılamaz, yayımlanamaz ve aktif olarak kullanılıp yeni bir ürün üretilemez.
Haritalar; Milli Savunma Bakanlığı yayımlarından faydalanılarak hazırlanmıştır.

www.harita.gov.tr

HRN: EAFAKTRL

İL MERKEZİ — AFYONKARAHİSAR
YERLEŞİM YERİ — Dumlupınar
SERT SATIHLI YOL
DEMİRYOLU
NEHİR, ÇAY, DERE
KURU DERE
GÖL / GÖLET
GEÇİCİ GÖL/GÖLET
KOT NOKTASI — 880

Baş Komutanlık Kh. — Baş.K.lık Kh.
Batı Cephesi Kh. — Batı Cph. Kh.
Ordu Kh. — XXXX
Grup/Kolordu Kh. — XXX
Piyade Tümeni — XX
Suvari Tümeni — XX

ÖZEL İŞARETLER

Dost Toplanma Bölgesi
Düşman Kolordu Kh.
Düşman Piyade Tümeni
Düşman Suvari Tümeni
DüşmanToplanma Bölgesi
Düşman Direnek Noktası (Toklu Sivrisi)
Düşman Savunma Mevzileri (26 Ağustos)

Dost İlerleme Hattı (27 Ağustos)
Dost Grup/Ordu Ara Hattı
Dost Kolordu Ara Hattı
Dost Tümen Ara Hattı
Dost Taarruz İstikameti (26 Ağustos)
Dost Yarma İstikameti (26 Ağustos)
Dost Birliklerin Müteakip İlerleme İstikameti (27 Ağustos)
Düşman Kolordu Ara Hattı
Düşman Tümen Ara Hattı

Gözetleme Hattı (26 Ağustos)
Düşman Çekilme Hattı (27 Ağustos)
Düşman Takviye İstikameti (26 Ağustos)
Düşmanın Müteakip Çekilme İstikameti (27 Ağustos)
Düşman / Dost

KISALTMALAR

Sırt	Sr.
Mevki	Mvk.
Tepe	T.
Çay	Ç.
Dere	D.
Göl	G.
Nehir	N.

YÜKSEKLİK RENK KADEMELERİ (Metre)
1800 1700 1500 1200 1100 1000 900 800